令和３年１１月発行

美樹の園だより

第137号

特別養護老人ホーム

ハロウィン

10月31日(日)施設内でハロウィンを開催！
仮装した職員がフロアを回り、ご利用者にお菓子を配ります。
沢山のご利用者に驚きと笑顔を届ける事が出来ました！
「来年もまた来ますね」と声を掛けると
「待ってるわ！」と笑顔で返してくださいました。

お休み中のご利用者にも、
お菓子のプレゼント！

仮装にビックリ！お菓子にニッコリ！

老人保健施設

10月3日(日)運動会で「職員ひっぱりゲーム」を行いました。皆さん一生懸命、綱を引いて盛り上がっていました。

老健デイケア

10月13日(水)14日(木)運動会を開催しました。
「絵合わせ」「ボール送りリレー」「玉入れ」
手に汗握る、白熱した戦いが繰り広げられました。一歩も引かない点取り合戦に職員も目が離せませんでした。

運動会

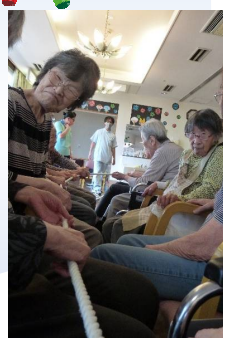

食欲の秋！

特養デイサービス

10月29日（金） 恒例のバーベキュー大会を行いました。
「普段外で食べる機会もない。いつもより食べ過ぎたなぁ」と話される人も。
賑やかなひとときを過ごしました。

芸術の秋！

デイサービス小代

10月28日（木）編み物教室です♪
今回はショールを編んでいます。皆さん黙々と取り組まれていました。

クラフト・リラ

秋晴れの中、併設するダリア園で、ご自身が摘んだダリアと麦やカスミソウなどを合わせたフラワーアレンジメントを作りました。
「きれいねぇ」と、笑顔で話しながら、素敵な秋らしいアレンジに仕上げました。

（10 月 22 日撮影）

介護のご相談、この新聞の内容についてのお問い合わせ先

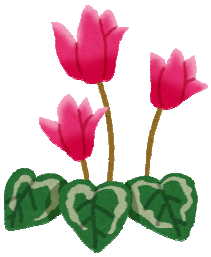

・特別養護老人ホーム　美樹の園
堺市南区美木多上 1277-1　TEL.072-296-1222　FAX.072-296-7557

・老人保健施設　美樹の園
堺市南区美木多上 1359-2　TEL.072-296-1333　FAX.072-296-8833

・グループホーム　美樹の園
堺市南区小代 414-15　TEL.072-284-1555　FAX.072-296-8484

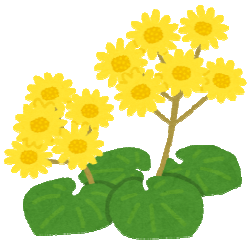

【ホームページアドレス　http://mikinosono.sakura.ne.jp/】

発行　令和 3 年 11 月